Oh my darling, Clementine

(Ballade attribuée à Percy Montrose - 1884)

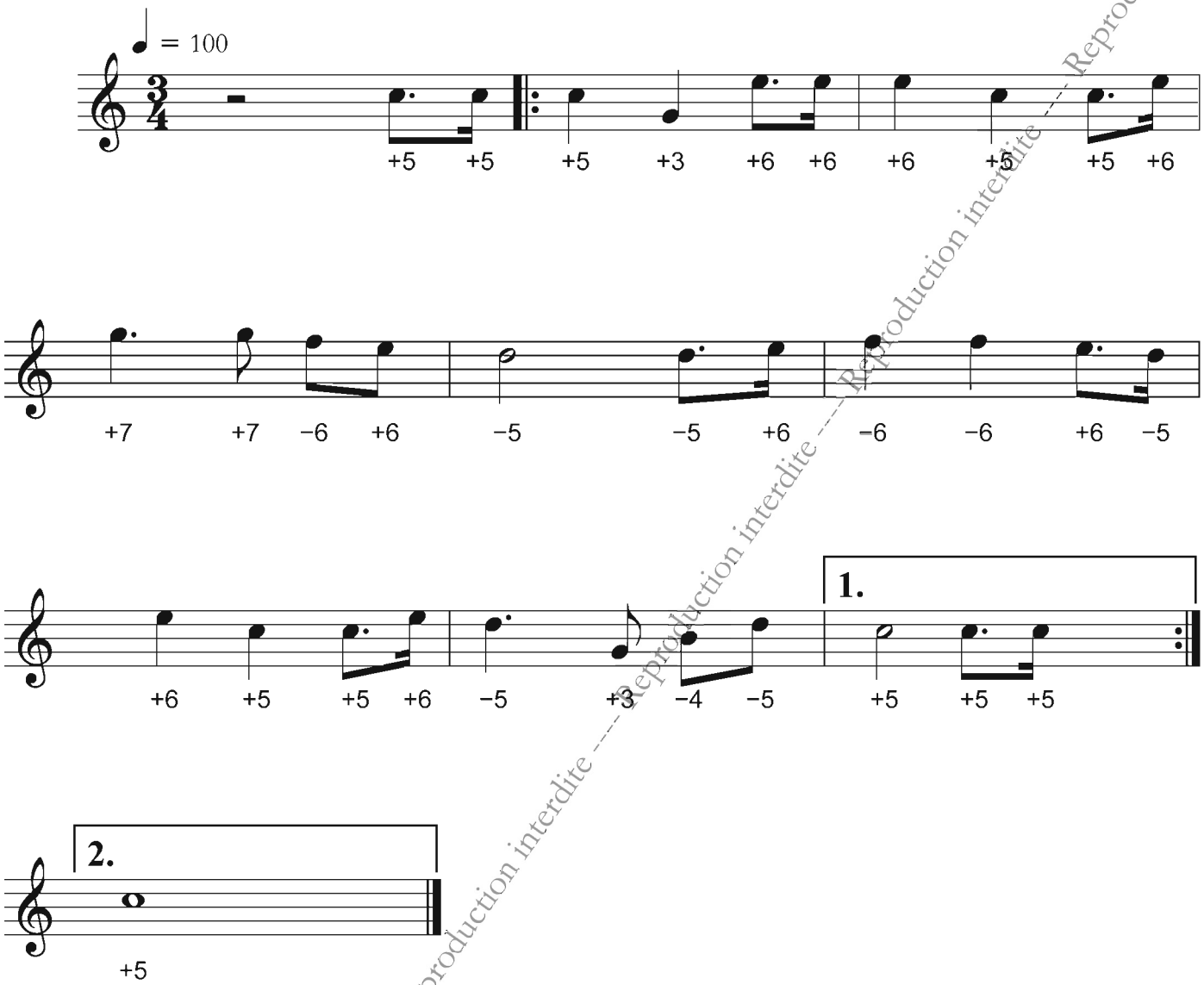

Reproduction interdite

(Partition adaptée pour l'harmonica chromatique avec embouchure à 12 orifices)